



FONTANA
San Borja



Vive rodeado
de naturaleza,
ideal para
ver crecer a
tu familia
en un
proyecto
diseñado
para ti

FONTANA
San Borja



FONTANA

San Borja

FONTANA, ofrece un estilo de vida único y sofisticado para aquellos que buscan la combinación perfecta de comodidad, elegancia y funcionalidad en su departamento, satisfaciendo las necesidades de las familias modernas.



Flats desde 45 m²



2 y 3
Dormitorios

Av. San Borja Norte 1120,
San Borja

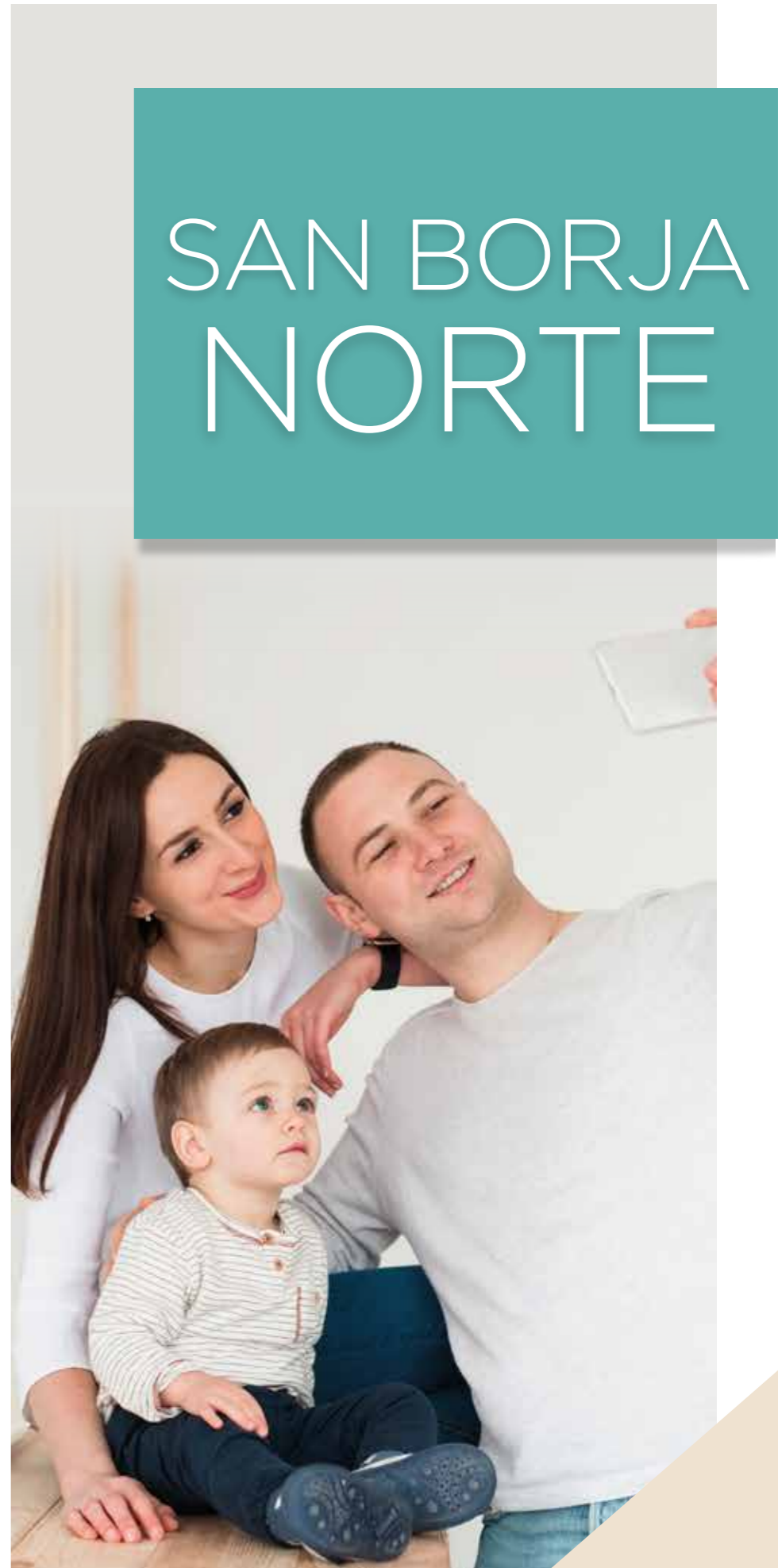

SAN BORJA
NORTE



F
A

EXCELENTE UBICACIÓN

Se encuentra estratégicamente ubicado en San Borja, una zona reconocida por su seguridad y calidad de vida. Estarás cerca de parques, centros comerciales, restaurantes, colegios y todo lo que necesitas para una vida cómoda y placentera.

Además, estarás rodeado de áreas verdes y espacios de recreación para disfrutar un estilo de vida sano y en familia.

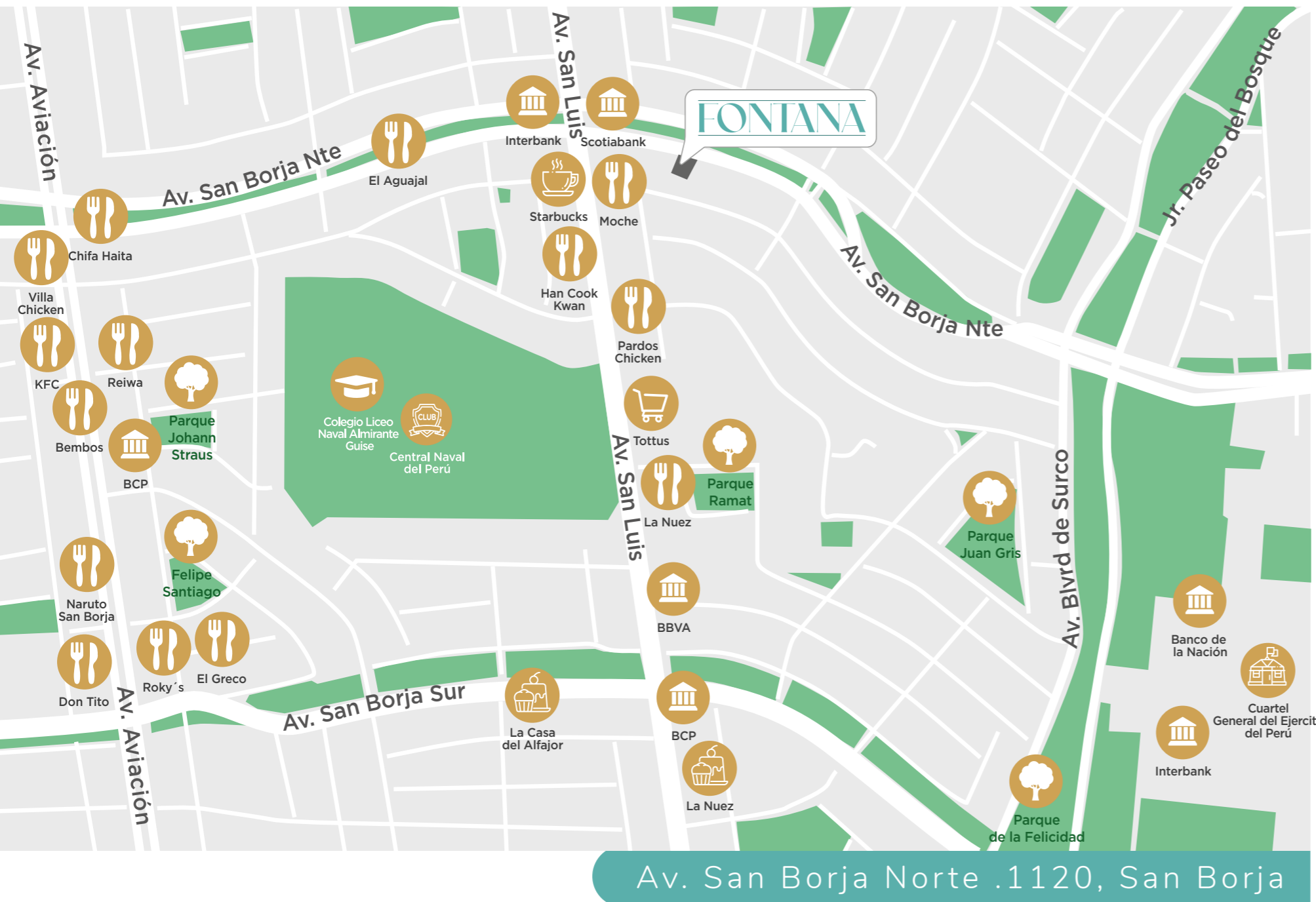

COMERCIO

- Tottus
- BBVA
- Interbank
- Bcp

EDUCACIÓN

- Col. Liceo Naval Almirante Guise
- Central Naval del Perú
- Cuartel G. del Ejército del Perú

RESTAURANTES

- La Nuez
- Pardos Chicken
- Don Tito
- La casa del Alfajor
- Moche

Imágenes, distribución y acabado sujetas a cambios según diseño del proyecto.



LOBBY

Imágenes, distribución y acabado sujetas a cambios según diseño del proyecto.



SALA

Imágenes, distribución y mobiliario sujetos a cambios según diseño del proyecto.



COMEDOR

Imágenes, distribución y acabado sujetas a cambios según diseño del proyecto.



COCCINA

Imágenes, distribución y acabado sujetos a cambios según diseño del proyecto.



DORM.PRINC.



DORM.SEC.

Imágenes, distribución y acabado sujetas a cambios según diseño del proyecto.



BAÑO

Imágenes, distribución y acabado sujetas a cambios según diseño del proyecto.



TERRAZA CON BBQ

Imágenes, distribución y acabado sujetas a cambios según diseño del proyecto.



SUM



Av. San Borja Norte .

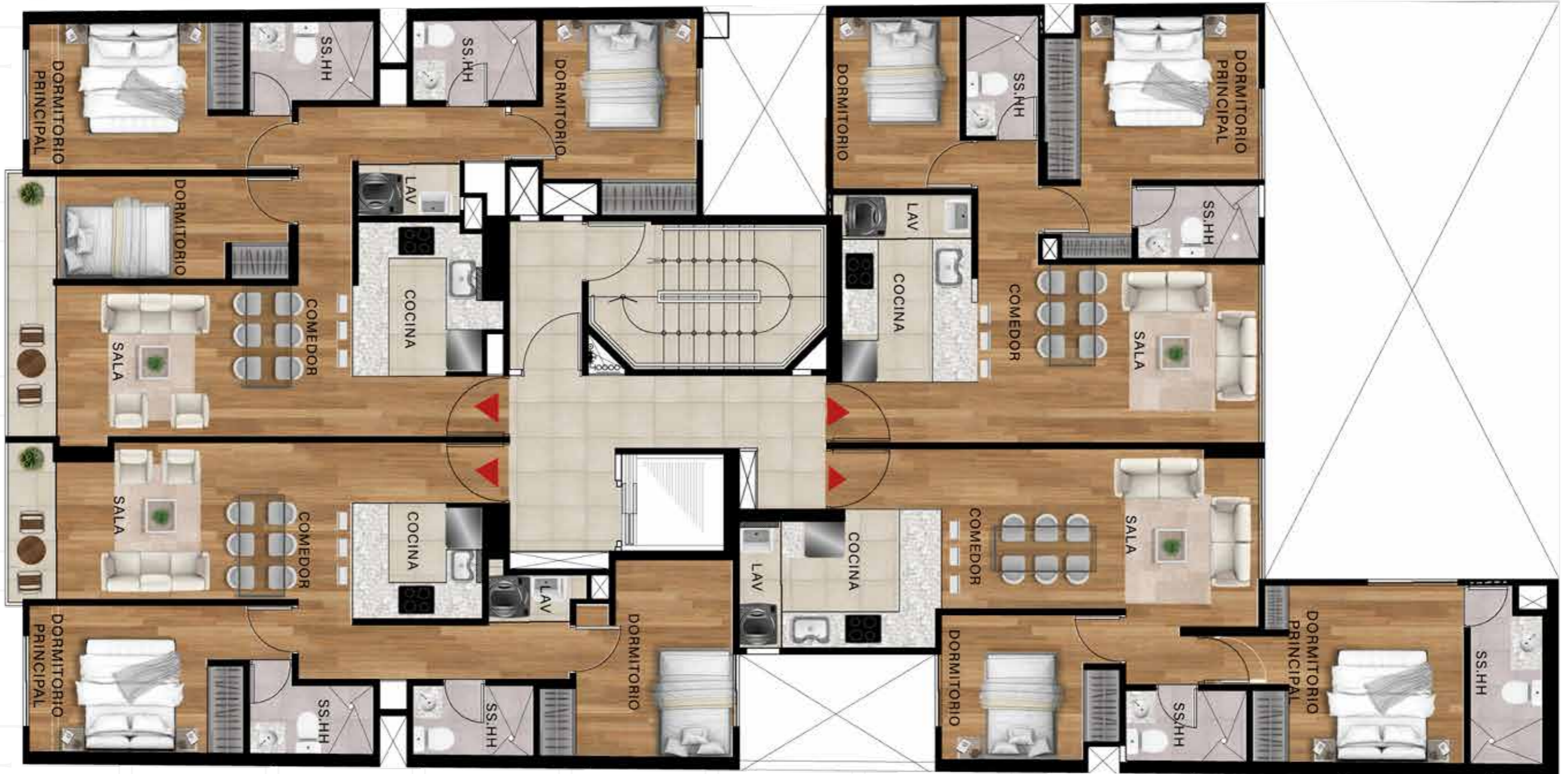

Av. San Borja Norte .

101 | DPTO.

ÁREA TECHADA

67.44 m²

ÁREA OCUPADA

70.49 m²



Av. San Borja Norte .



Av. San Borja Norte

102 | DPTO.

ÁREA TECHADA

55.80 m²

ÁREA OCUPADA

58.86 m²



Av. San Borja Norte .



Av. San Borja Norte

ÁREA TECHADA

54.82 m²

ÁREA OCUPADA

75.19 m²



104 | DPTO.

ÁREA TECHADA

52.70 m²

ÁREA OCUPADA

80.87m²





Av. San Borja Norte .



Av. San Borja Norte



Av. San Borja Norte .



Av. San Borja Norte



Av. San Borja Norte



Av. San Borja Norte



Av. San Borja Norte .



Av. San Borja Norte















1004 | DPTO.

ÁREA TOTAL
50.38 m²



1104 | DPTO.

ÁREA TOTAL
48.04 m²



1204 | DPTO.

ÁREA TOTAL
45.71 m²

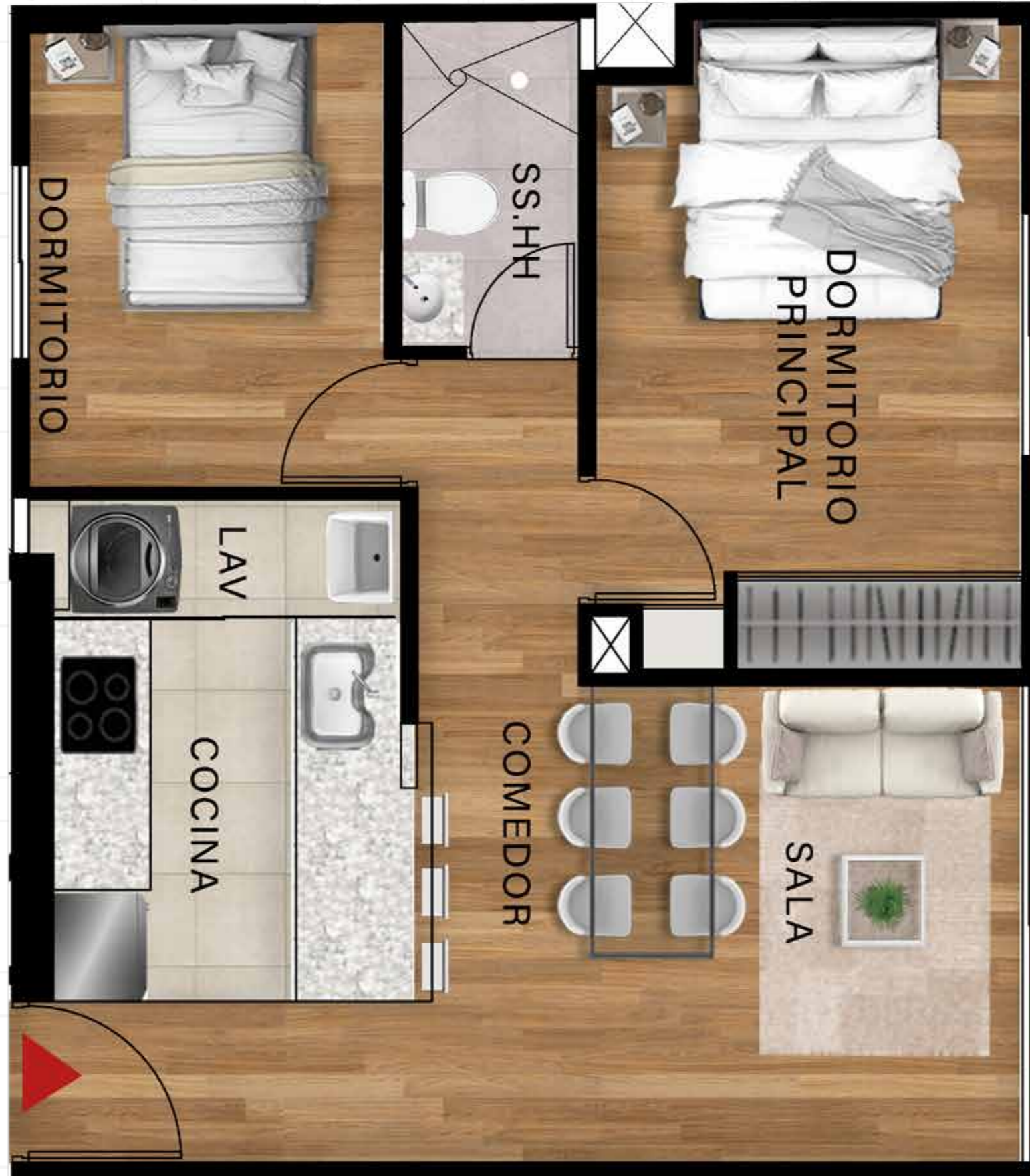

ÁREA TECHADA

100.96 m²

ÁREA OCUPADA

132.19 m²

PRIMERA PLANTA



SEGUNDA PLANTA



Av. San Borja Norte



Av. San Borja Norte

1202 | DÚPLEX

ÁREA TECHADA

84.09 m²

ÁREA OCUPADA

112.34 m²

PRIMERA PLANTA



Av. San Borja Norte .

SEGUNDA PLANTA



Av. San Borja Norte

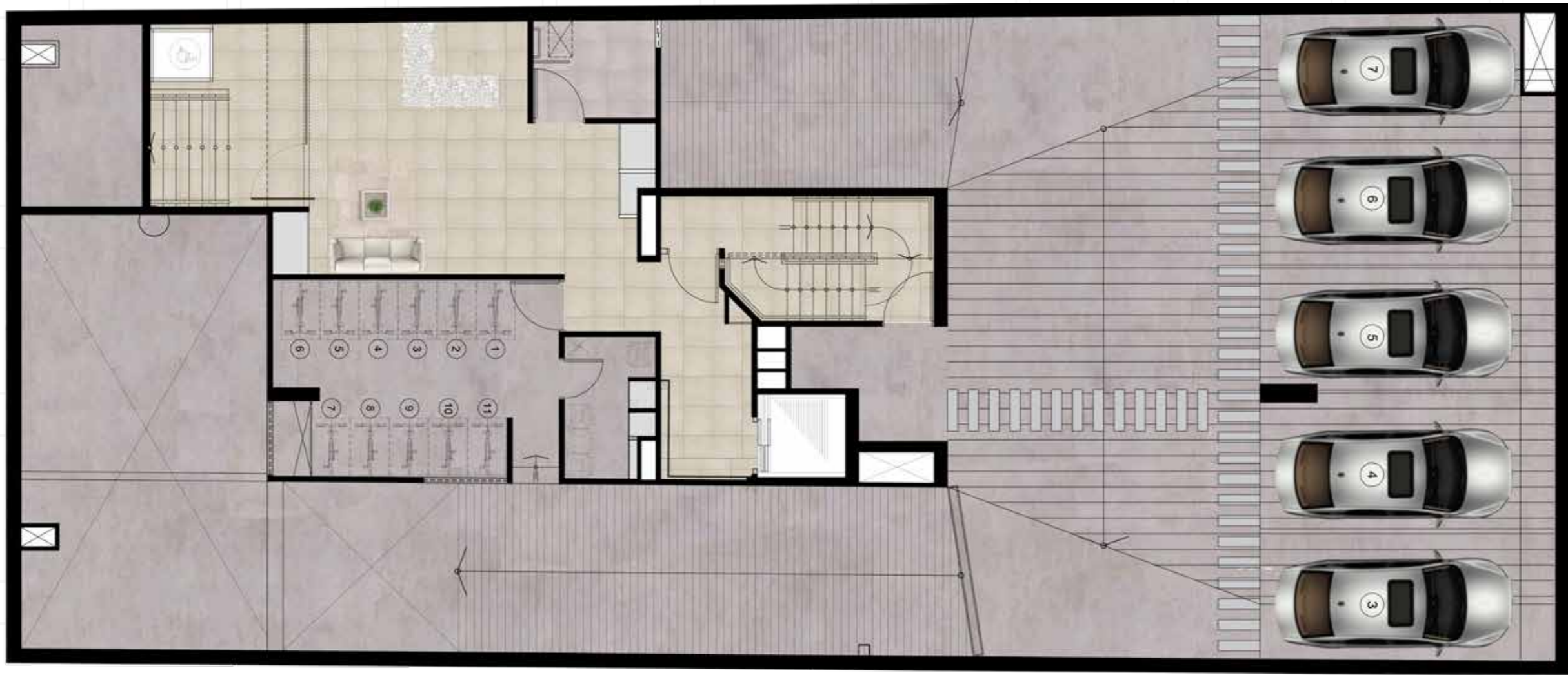

SEMISÓTANO

Imágenes, distribución y acabado sujetas a cambios según diseño del proyecto.

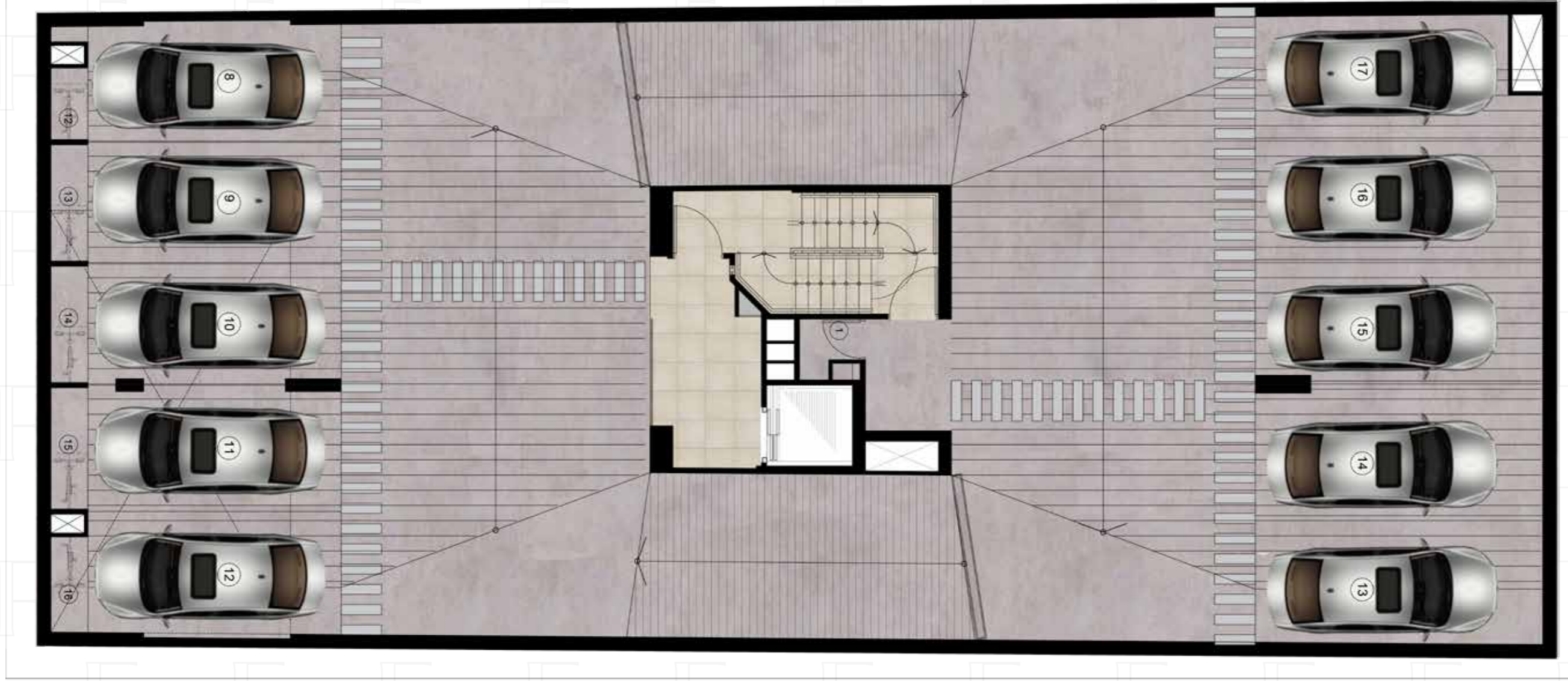

SÓTANO 01

Imágenes, distribución y acabado sujetas a cambios según diseño del proyecto.

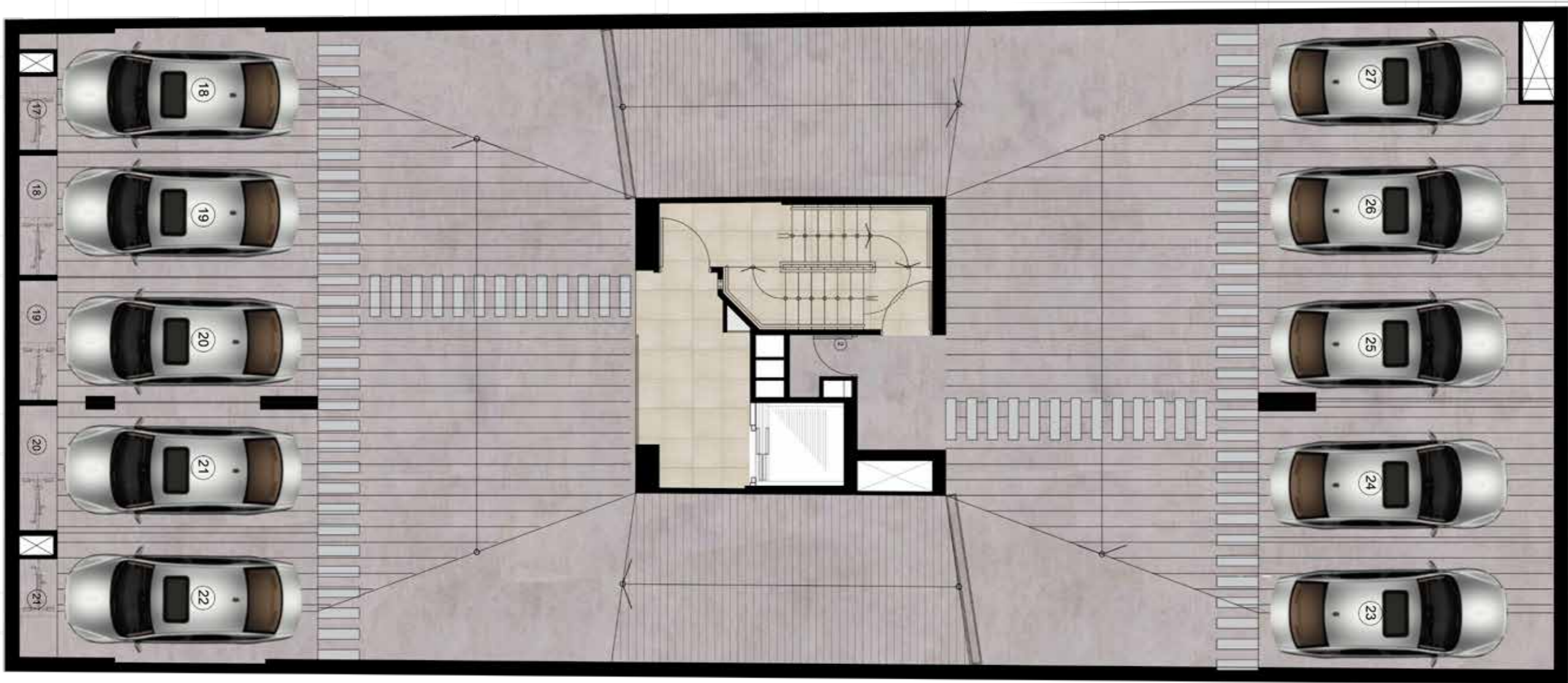

SOTANO 02

Imágenes, distribución y acabado sujetas a cambios según diseño del proyecto.

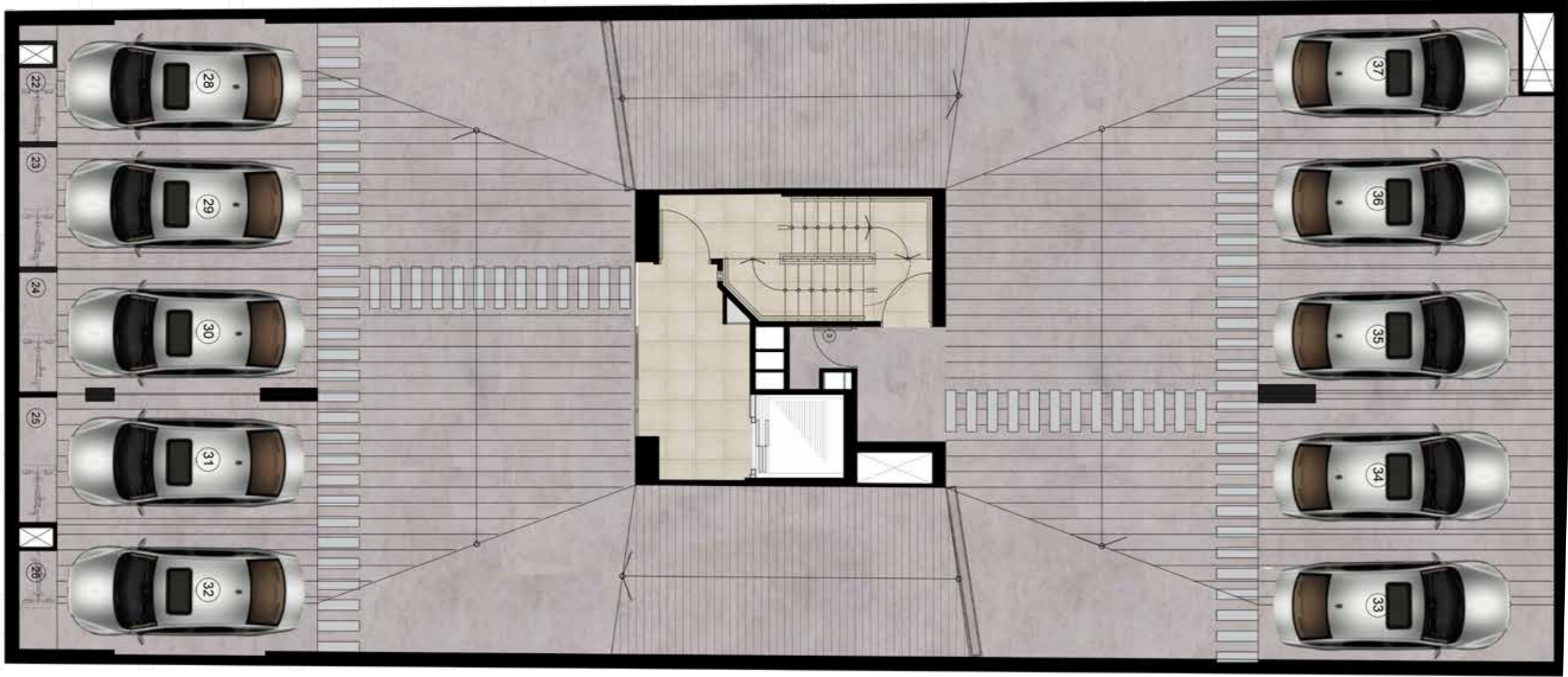

SÓTANO 03

Imágenes, distribución y acabado sujetas a cambios según diseño del proyecto.

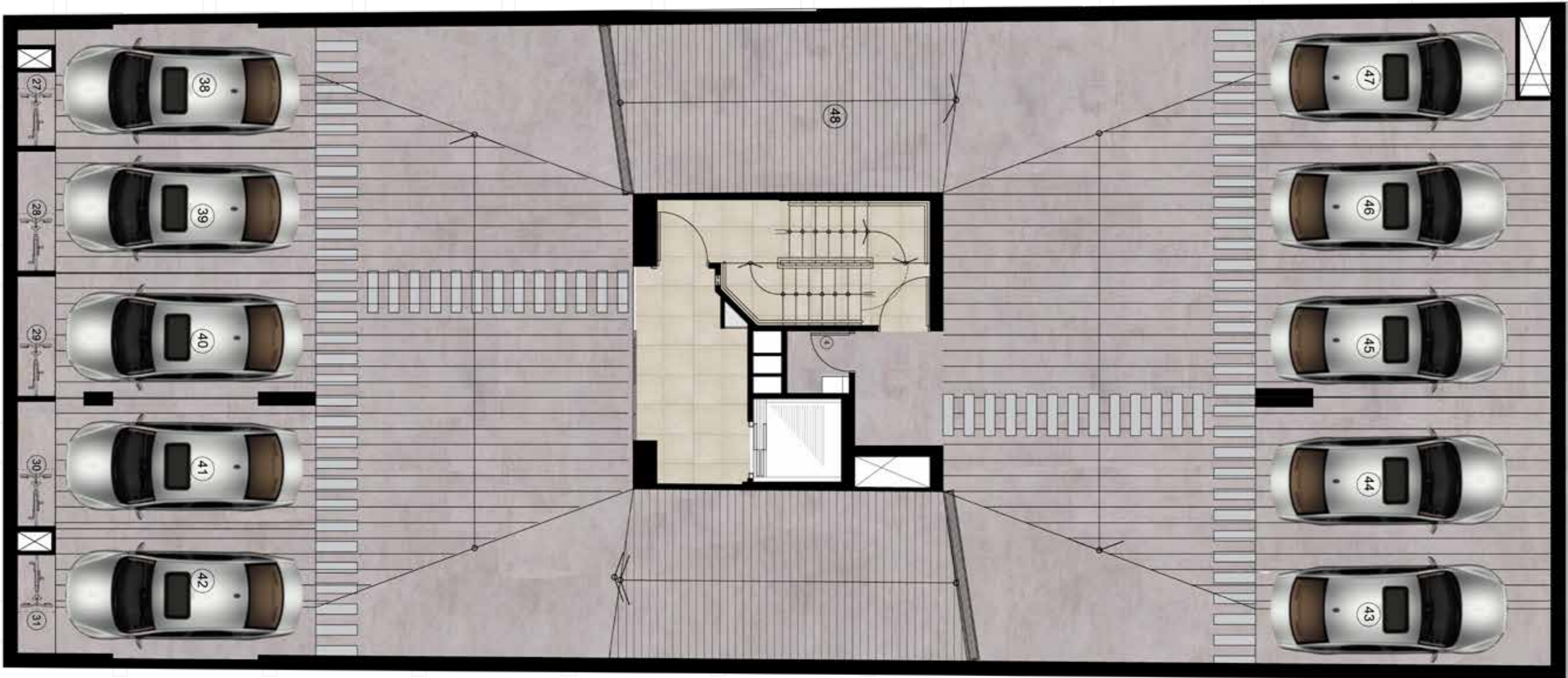



















Av. San Borja Norte .

SÓTANO 04

Imágenes, distribución y acabado sujetas a cambios según diseño del proyecto.

PROYECTOS EN VENTA

EEinmobiliaria

| | | | | | |
|--|---|--|--|---|--|
|   <p>Av. Parque Norte 1112 SAN BORJA</p> | <p>BLÉ</p>  <p>Av. Velasco Astete 172 - 176 SURCO</p> | <p>castellana 173</p>  <p>Av. Paseo La Castellana 173 SURCO</p> | <p>Parque el Rosal</p>  <p>Jr. Juan Santos Atahualpa 150, Urb. El Rosal SURCO</p> | <p>Vert2</p>  <p>Av. Higuiereta 366 SURCO</p> | <p>PARQUE —GÁRDENIAS</p>  <p>Jr. Los Alguaciles 258 - 252 SURCO</p> |
| <p>NIZA</p>  <p>Av. San Borja Norte 232 SAN BORJA</p> | <p>SENA</p>  <p>Av. San Borja Sur 546 SAN BORJA</p> | <p>BARCELONA</p>  <p>Ci. Barcelona 210 SURCO</p> | <p>MONTE REAL</p>  <p>Jr. Monte Real 217, Chacarilla SURCO</p> | <p>Braganza</p>  <p>Ci. Bárbara de Braganza 124 SURCO</p> | <p>Brizza</p>  <p>Ci. La Niña 260-264, Chacarilla SURCO</p> |
| <p>SAN BORJA SUR</p>  <p>Av. San Borja Sur 985 SAN BORJA</p> | <p>HQ7</p>  <p>Calle Hermanos Quintero 190 SURCO</p> | <p>LA CASTELLANA 855</p>  <p>Av. Paseo de la Castellana 855 SURCO</p> | <p>BALBOA</p>  <p>Paseo de la República 6715 SURCO</p> | <p>CENTRIX</p>  <p>Av. 28 de Julio 1109 MIRAFLORES</p> | <p>Pueblo Libre</p>  <p>Av. La Marina 449 PUEBLO LIBRE</p> |

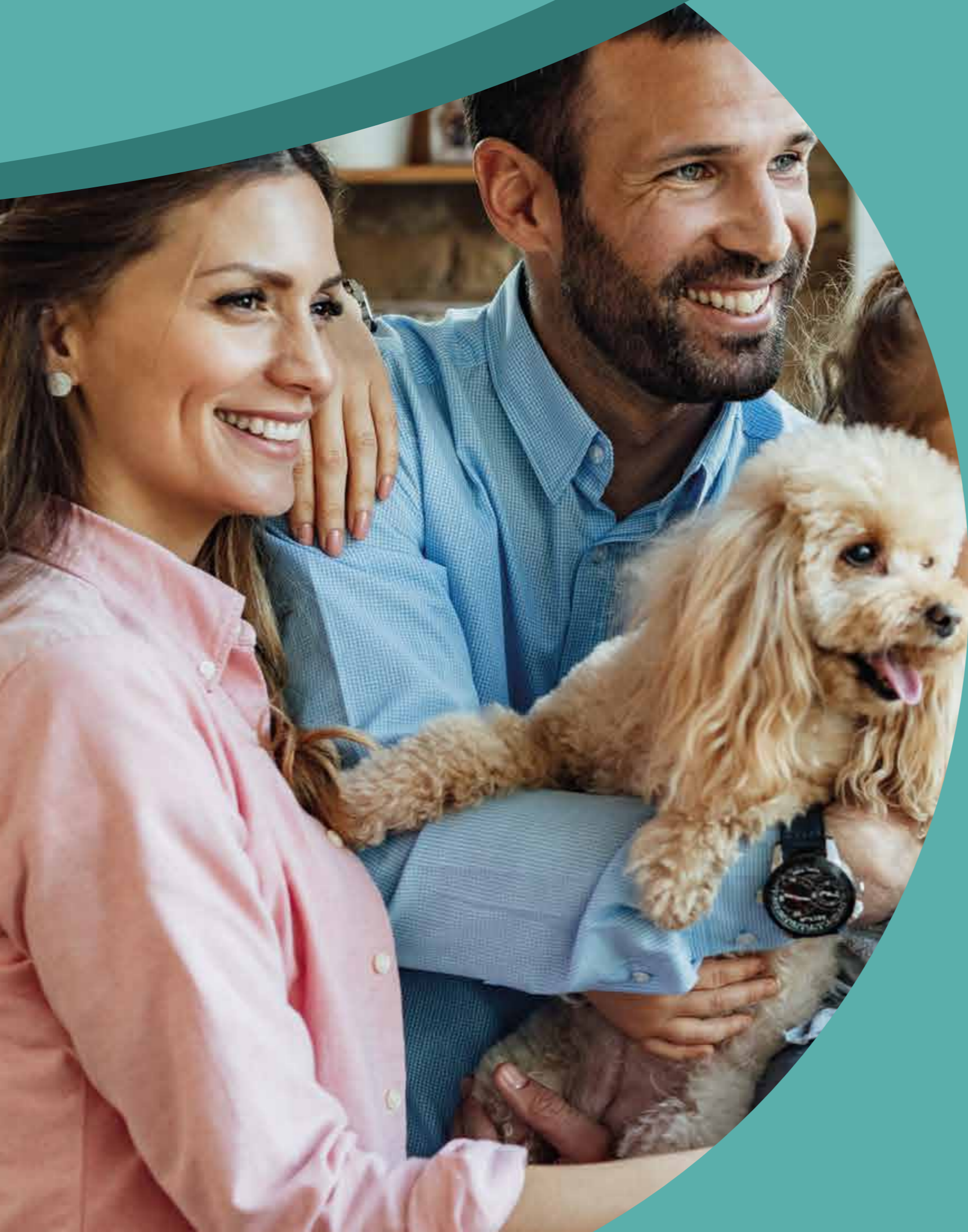

EEinmobiliaria

   [eeinmobiliaria](#)

www.eeinmobiliaria.com

 988 609 572  999 278 271

Financiado por:  **Interbank**